

Anlage 1a zum Mietvertrag

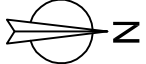

- Legende:
- Abriss
 - Neubau
 - Schalter
 - Steckdose 230V
 - Steckdose, schaltbar 230V
 - Doppelsteckdose 230V
 - Sprechstelle der Gegensprechanlage
 - Elektro-Pritsche, verzinkt, 300mm
 - Deckenleuchte
 - Downlight
 - Fluchtwegpiktogramm
 - Infrarot-Bewegungsmelder

Bauvorhaben: ORANIEN-185 Oranienstraße 185 10999 Berlin	Bauherr: Nicolas Berggruen Berlin Five Properties & Co. KG Fasanenstraße 77 10623 Berlin	Planersteller: btb Wilhelmstr. 138 10963 Berlin Tel: 030-206 131 817 Fax: 030-206 131 816	Planinhalt: Grundriss 2.OG, 1.QG Neubau & Elektro
		Datum: 27.02.2014	Maßstab: 1: 100
		gezeichnet: HE, MW	

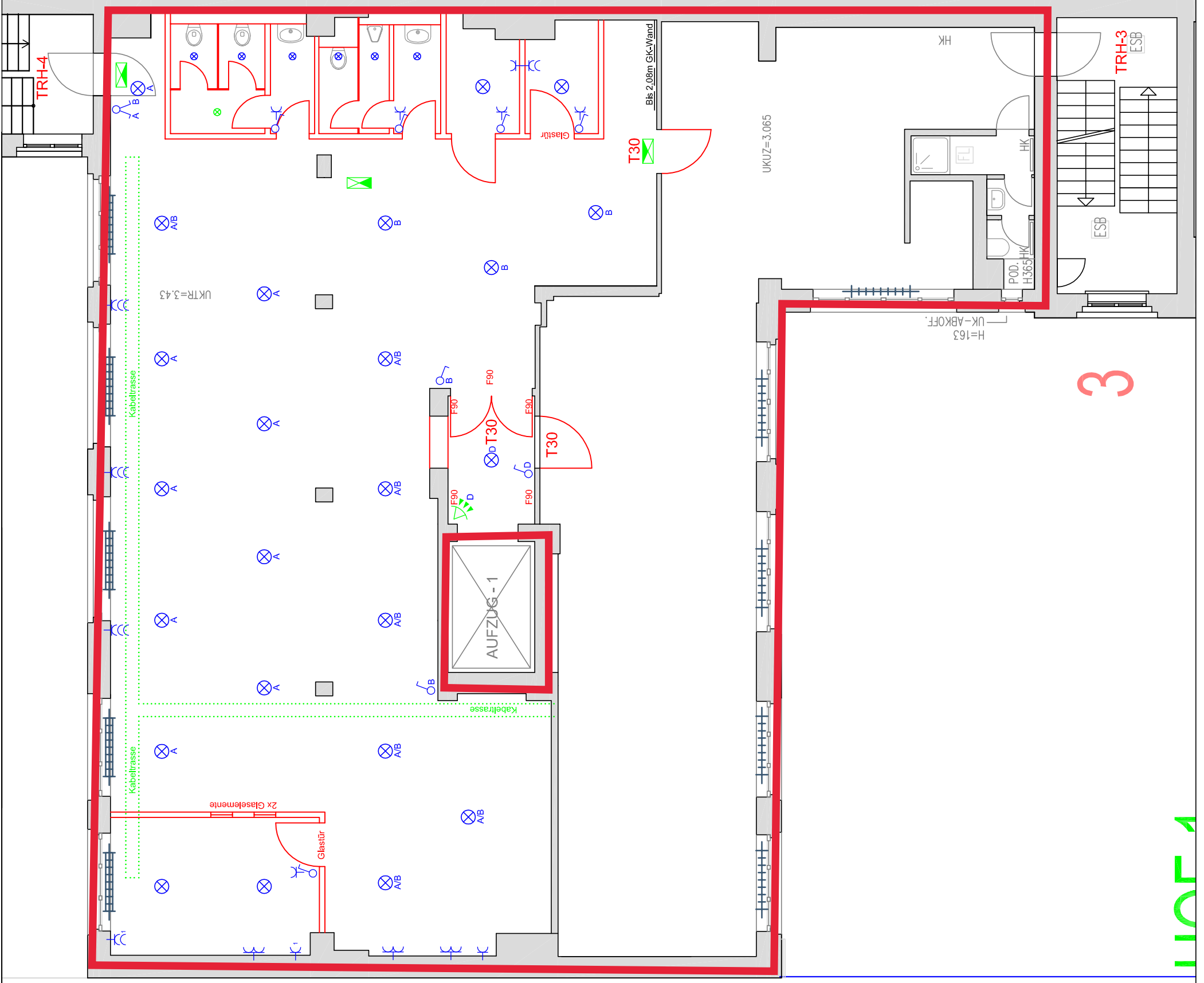

1107 A