

seingang Nr. 8a

Perleberger Straße

**Legende:**

- Bestand
- Abriss
- Neubau

Planbezeichnung: <b>PER8_E_ARC_EG</b>		
Planinhalt: <b>Grundriss EG - Büro</b>		
Bauvorhaben: Perleberger Straße 8-8A Stephanstraße 67 10559 Berlin	Bauherr: Nicolas Berggruen Berlin Three Properties GmbH & Co. KG Wilhelm-Kabus-Str. 42/44, Haus 6.3 10829 Berlin	
Planersteller: Wilhelmstraße 138 10963 Berlin Tel: 030 - 206 131 817 Fax: 030 - 206 131 816		
Maßstab: <b>1:100 (A4)</b>	gezeichnet: <b>NS</b>	Datum: <b>24.09.2024</b>



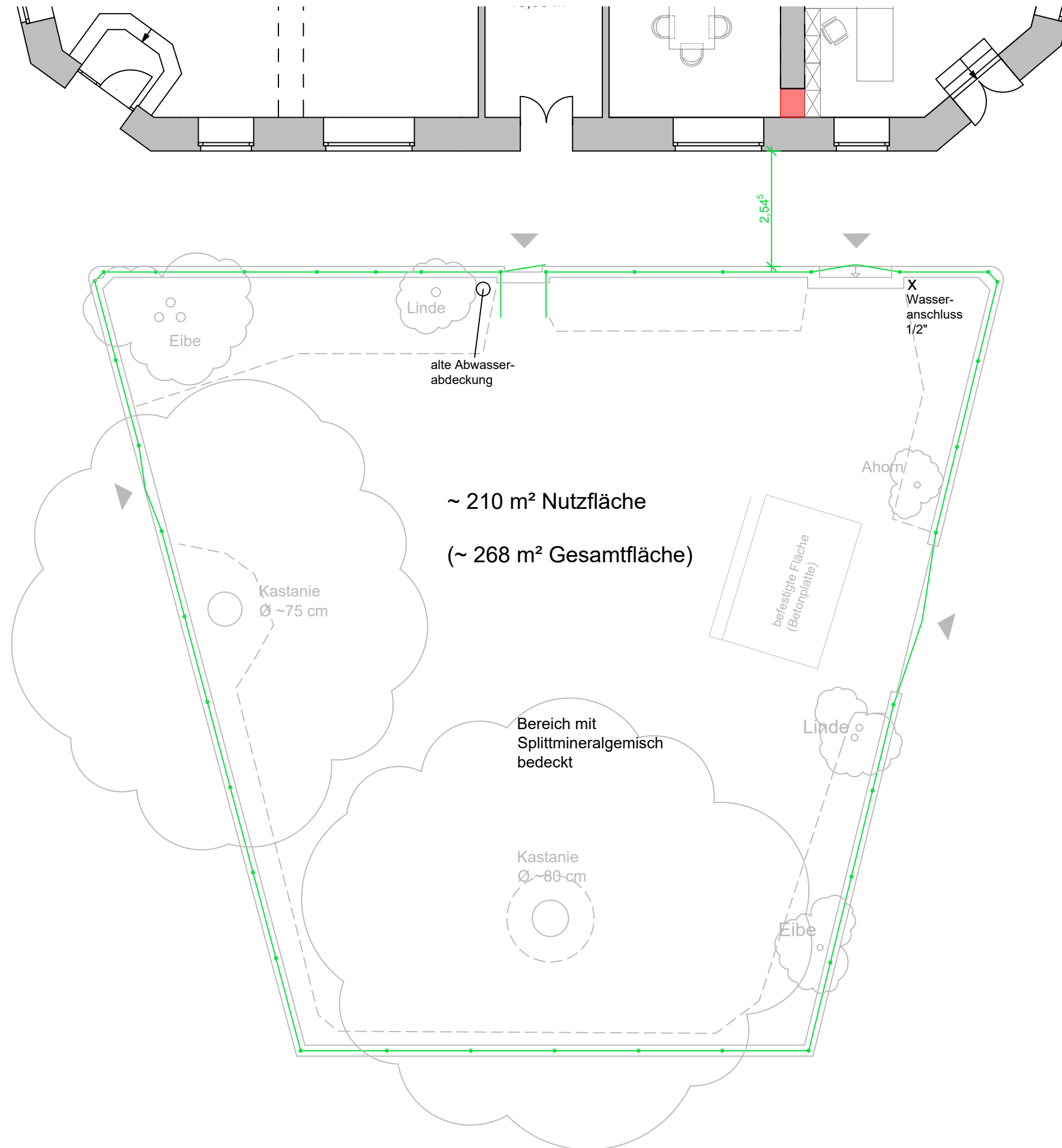

**Legende:**

- Bestand
- variable Steinabgrenzung

Planbezeichnung: <b>PER8_E_ARC_EG-Aussenanlage</b>		
Planinhalt: <b>Außenanlage</b>		
Bauvorhaben: Perleberger Straße 8-8A Stephanstraße 67 10559 Berlin	Bauherr: Nicolas Berggruen Berlin Three Properties GmbH & Co. KG Wilhelm-Kabus-Str. 42/44, Haus 6.3 10829 Berlin	
Planersteller: Wilhelmstraße 138 10963 Berlin Tel: 030 - 206 131 817 Fax: 030 - 206 131 816		<b>btb</b>
Maßstab: <b>1:100 (A3)</b>	gezeichnet: <b>JL</b>	Datum: <b>15.05.2025</b>